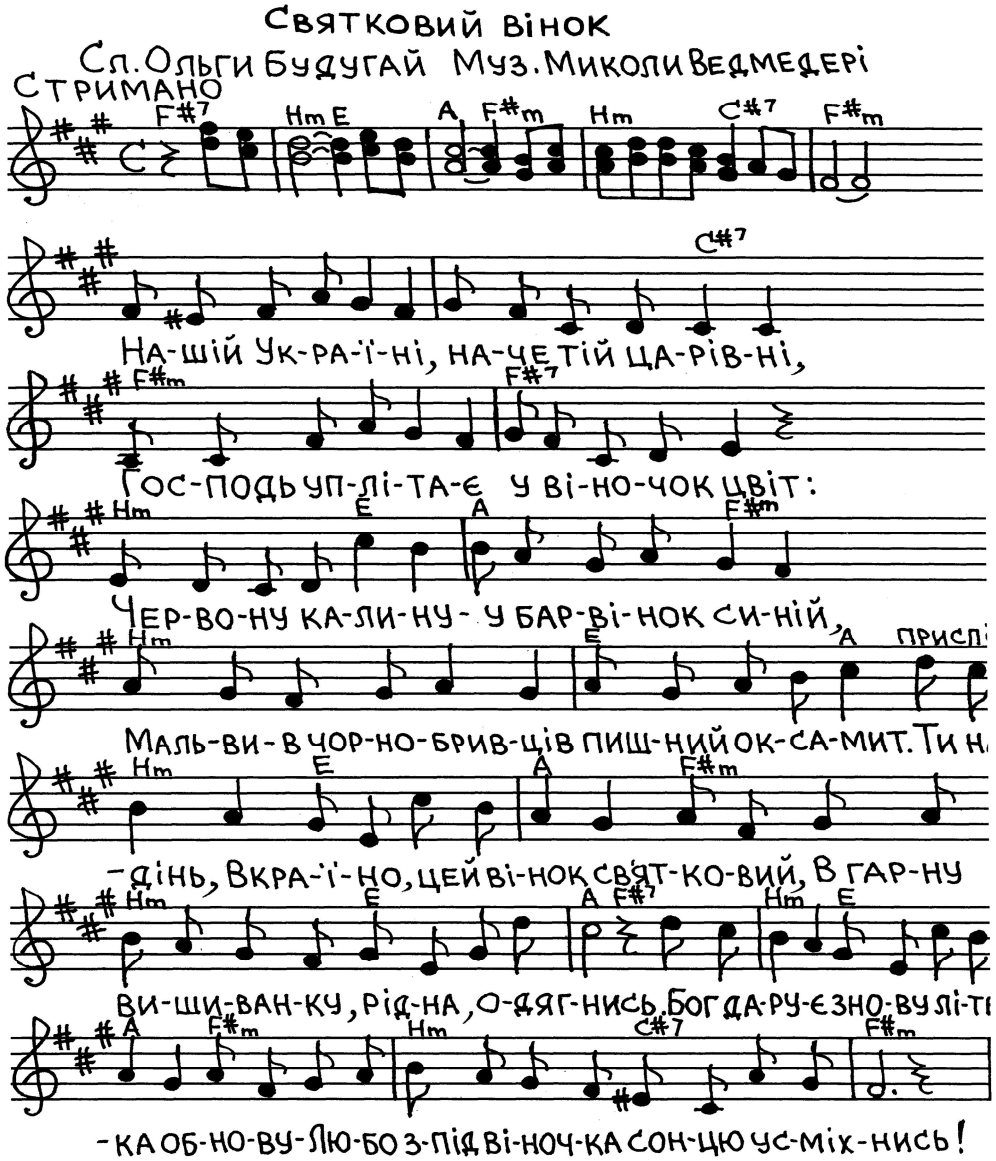

Сл. Ольги Будугай,
Муз. Миколи Ведмедері

Святковий вінок

Нашій Україні, наче тій царівні,
Господь уплітає у віночок цвіт:
Червону калину – у барвінок синій,
Мальви – в чорнобривців пишний оксамит.

Між квітками маку – волошок очиці,
Соняшник, ромашки і Петрів батіг.
Є й найбільша цінність: золото пшениці,
В чебреці духмянім – євшан-оберіг.

Ти надінь, Вкраїно, цей вінок святковий,
В гарну вишиванку, рідна, одягнись.
Бог дарує знову літечка обнову –
Любо з-під віночка сонцю усміхнись!

м. Київ, 25.08.2002, нд.